

RZUT GARAŻU PODZIEMNEGO

0 2 4 6 8 10m

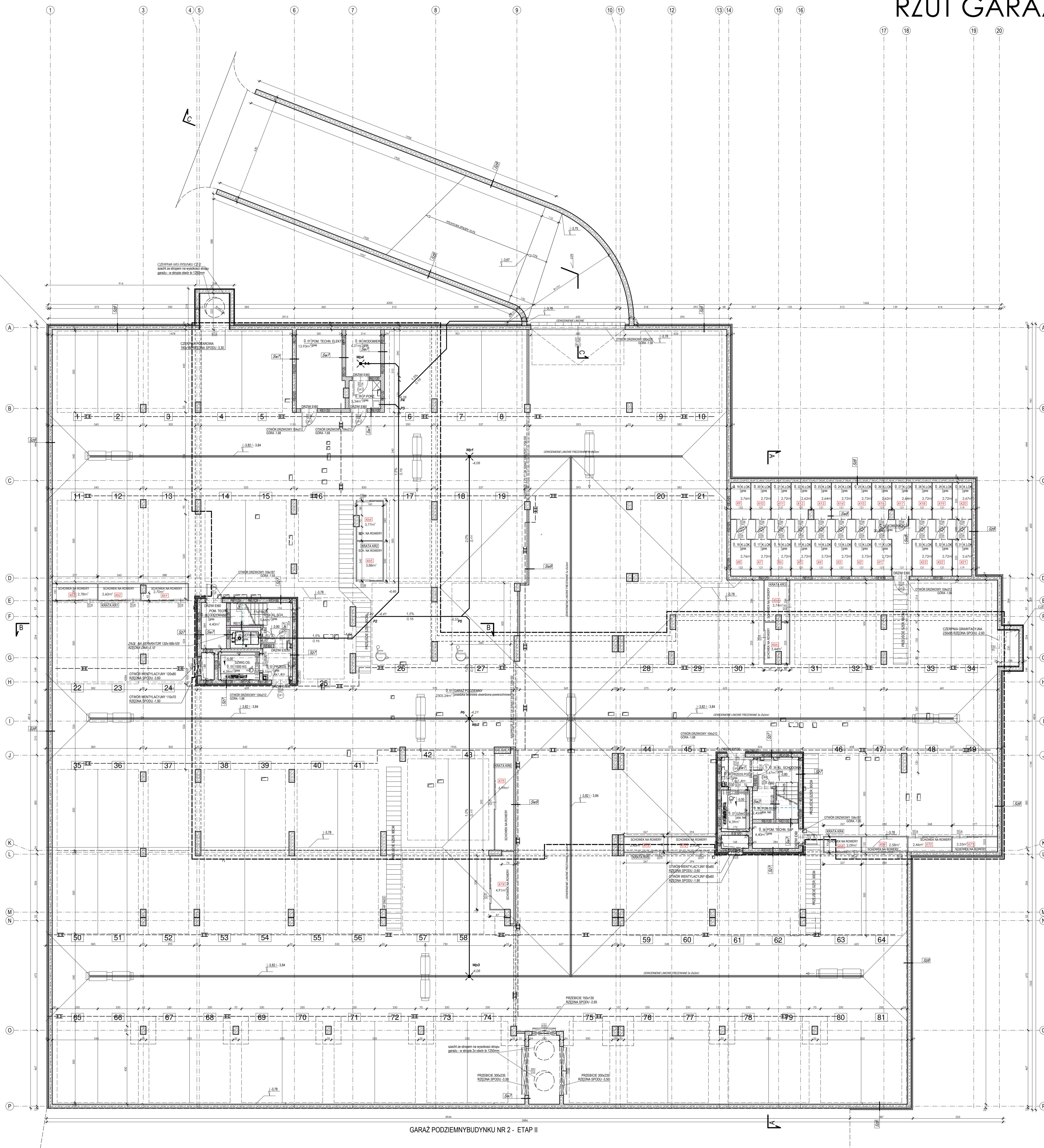

OPIS PRZEGRÓD BUDOWLANYCH

- SW1** SCIANA PRZECIŚCIWNA gr. 24cm (R240)
TYM GRUBOŚCIĄ W KĄCIACH gr. 15cm
 PRĘTAKI SŁUPKI 12 x 12cm z 20cm gr. 24cm
 TYM GRUBOŚCIĄ W KĄCIACH gr. 15cm
 TYM GRUBOŚCIĄ W KĄCIACH gr. 15cm
 MOCOWANIE NA ZAPRAWIE Płyn-Sika Fix X100 CIEWNE SPÓJNY
- SW2** SCIANA ODCIŃCZWA gr. 12cm (R120)
BEZ WYKOŃCZENIA
 PRĘTAKI SŁUPKI 12 x 12cm z 20cm gr. 12cm
 TYM GRUBOŚCIĄ W KĄCIACH gr. 15cm
 MOCOWANIE NA ZAPRAWIE Płyn-Sika Fix X100 CIEWNE SPÓJNY
- SW3** SCIANA gr. 24cm (R240)
BEZ WYKOŃCZENIA
 SŁUPKI 12 x 12cm z 20cm gr. 24cm
 BEZ WYKOŃCZENIA
 ŁĄCZAKI MOCOWANE NA ZAPRAWIE Płyn-Sika Fix X100 CIEWNE SPÓJNY
- SW4** SCIANA SYSTEMOWA GR. 30cm
OCIEPLENIEM
 PRĘTAKI SŁUPKI 12 x 12cm z 20cm gr. 30cm
 OCIEPLENIEM
 ŁĄCZAKI MOCOWANE NA ZAPRAWIE Płyn-Sika Fix X100 CIEWNE SPÓJNY
 SYSTEM AP. JAMEX FHP 2
- SW5** SCIANA ODCIŃCZWA PRZEGRODZ DYMOWA gr. 12cm
BEZ WYKOŃCZENIA
 PRĘTAKI SŁUPKI 12 x 12cm z 20cm gr. 12cm
 BEZ WYKOŃCZENIA
 MOCOWANIE NA ZAPRAWIE Płyn-Sika Fix X100 CIEWNE SPÓJNY
- SZ7** SCIANA szkieletowa kłobi schodowej
SIATKA Z WŁÓKNEM SZKLANYM Z OKADZINĄ CIEPŁOTĄ
 PRĘTAKI SŁUPKI 12 x 12cm z 20cm gr. 24cm
 TYM GRUBOŚCIĄ W KĄCIACH gr. 15cm
 ŁĄCZAKI MOCOWANE NA ZAPRAWIE Płyn-Sika Fix X100 CIEWNE SPÓJNY
- SZ8** SCIANA szkieletowa żelazobetonowa
SIATKA WŁÓKNISTA DO REINFORCOWANIA
 PRĘTAKI SŁUPKI 12 x 12cm z 20cm gr. 30cm
 SIATKOWANIE PRZ. ŚCIEGÓB FUNDAMENTY
- SZ9** SCIANA szkieletowa żelazobetonowa gr. 30cm - mur oporowy
ZABUDOWA BETONOWA KŁOBI SCHODOWY
 PRĘTAKI gr. 30cm
 BEZ WYKOŃCZENIA

Proj. korytka kablowe, perforowane, umożliwiające doprowadzenie zasilania do punktów ładowania na każdym stanowisku postojowym /zgodnie z Ustawą o elektromobilności i paliwach alternatywnych/

| | | |
|---|--|-----------------------------|
|  | | tel. 600 068 665 |
| Inwestor: Arkada Development Puteńnicy, Miasto, Oczkowskiej Spółka jawna, ul. Kłirskiego 6a, 26-600 Radom | | |
| Obiekt: Budowa pięciu budynków mieszkalnych wielorodzinnych z garażem podziemnym, miejscami postojowymi oraz drogą wewnętrzną / Budynki mieszkalny nr 1 / | | |
| Stadium: Projekt techniczny | | Branża: Architektura |
| Adres: ul. Bocarna, 26-600 Radom (obr. 0080 Żakowice, ark. 105) dz. nr ew. 87/3, 120 oraz cz. dz. nr ew. 117,118,119,121,132 | | Data: Listopad 2025 |
| Tytuł rys.: RZUT GARAŻU PODZIEMNEGO | | Skala: 1:100 |
| Projektował: mgr inż. arch. Mścigniew Marcińiak MA-1535 upr. BI-PCKK/03-2002 | | Nr rys. 1-A |
| Sprawdził: mgr inż. arch. Monika Skwarczyńska MA-0593 nr upr. 887/lb/71 | | |

GARAŻ PODZIEMNY BUDYNKU NR 2 - ETAP II

MIESZKANIE NR 1
3 pokoje + aneks kuch.
powierzchnia netto 61,79m. kw.
powierzchnia balkonu 6,30 m. kw.

MIESZKANIE NR 2
4 pokoje + aneks kuch.
powierzchnia netto 79,84m. kw.
powierzchnia tarasu 6,30 m. kw.
powierzchnia ogródka 70,37 m.kw.

MIESZKANIE NR 3
3 pokoje + aneks kuch.
powierzchnia netto 42,96m. kw.
powierzchnia tarasu 5,55 m. kw.
powierzchnia ogródka 20,48 m.kw.

MIESZKANIE NR 4
2 pokoje + aneks kuch.
powierzchnia netto 45,60m. kw.
powierzchnia tarasu 6,30 m. kw.

MIESZKANIE NR 46
2 pokoje + aneks kuch.
powierzchnia netto 39,28m. kw.
powierzchnia tarasu 6,30 m. kw.
powierzchnia ogródka 21,68 m.kw.

MIESZKANIE NR 47
1 pokój + aneks kuch.
powierzchnia netto 32,18m. kw.
powierzchnia tarasu 5,62 m. kw.
powierzchnia ogródka 47,30 m.kw.

MIESZKANIE NR 48
2 pokoje + aneks kuch.
powierzchnia netto 47,76m. kw.
powierzchnia tarasu 6,30 m. kw.
powierzchnia ogródka 54,22 m.kw.

MIESZKANIE NR 8
3 pokoje + aneks kuch.
powierzchnia netto 63,64m. kw.
powierzchnia balkonu 5,40 m. kw.

MIESZKANIE NR 7
3 pokoje + aneks kuch.
powierzchnia netto 51,59m. kw.
powierzchnia balkonu 5,40 m. kw.

MIESZKANIE NR 6
2 pokoje + aneks kuch.
powierzchnia netto 36,95m. kw.
powierzchnia loggii 4,34 m. kw.

MIESZKANIE NR 5
3 pokoje + aneks kuch.
powierzchnia netto 64,30m. kw.
powierzchnia loggii 8,07 m. kw.

MIESZKANIE NR 45
2 pokoje + kuchnia
powierzchnia netto 55,78m. kw.
powierzchnia loggii 10,24 m. kw.

MIESZKANIE NR 49
2 pokoje + aneks kuch.
powierzchnia netto 44,30m. kw.
powierzchnia balkonu 6,30m. kw.

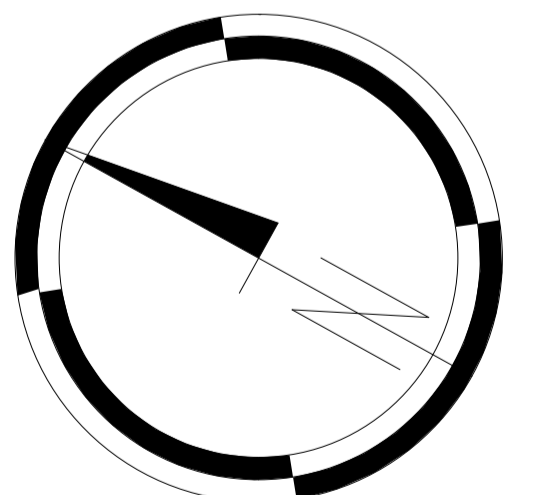

SKALA 1:100

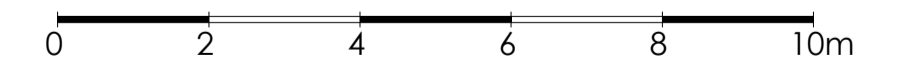

RZUT PARTERU

MIESZKANIE NR 9,17,25,33
3 pokoje + aneks kuch.
powierzchnia netto 61,79m. kw.
powierzchnia balkonu 6,30 m. kw.

MIESZKANIE NR 10,18,26,34
4 pokoje + aneks kuch.
powierzchnia netto 79,84m. kw.
powierzchnia balkonu 6,38 m. kw.

MIESZKANIE NR 11,19,27,35
2 pokoje + aneks kuch.
powierzchnia netto 42,96m. kw.
powierzchnia balkonu 5,55 m. kw.

MIESZKANIE NR 12,20,28,36
2 pokoje + aneks kuch.
powierzchnia netto 45,60m. kw.
powierzchnia balkonu 6,30 m. kw.

MIESZKANIE NR 51,56,61,66
2 pokoje + aneks kuch.
powierzchnia netto 39,28m. kw.
powierzchnia balkonu 6,30 m. kw.

MIESZKANIE NR 52,57,62,67
1 pokój + aneks kuch.
powierzchnia netto 32,18 m. kw.
powierzchnia balkonów 5,55m. kw.

MIESZKANIE NR 53,58,63,68
2 pokoje + aneks kuch.
powierzchnia netto 47,83 m. kw.
powierzchnia balkonów 6,30m. kw.

MIESZKANIE NR 16,24,32,40
3 pokoje + aneks kuch.
powierzchnia netto 63,64m. kw.
powierzchnia balkonu 5,40 m. kw.

MIESZKANIE NR 15,23,31,39
3 pokoje + aneks kuch.
powierzchnia netto 51,55m. kw.
powierzchnia balkonu 5,40 m. kw.

MIESZKANIE NR 14,22,30,38
2 pokoje + aneks kuch.
powierzchnia netto 36,95m. kw.
powierzchnia loggii 4,35 m. kw.

MIESZKANIE NR 13,21,29,37
3 pokoje + aneks kuch.
powierzchnia netto 64,29m. kw.
powierzchnia loggii 8,06 m. kw.

MIESZKANIE NR 50,55,60,65
2 pokoje + kuchnia
powierzchnia netto 55,86m. kw.
powierzchnia loggii 10,24 m. kw.

MIESZKANIE NR 54,59,64,69
4 pokoje + aneks kuch.
powierzchnia netto 79,44m. kw.
powierzchnia balkonów 12,60m. kw.

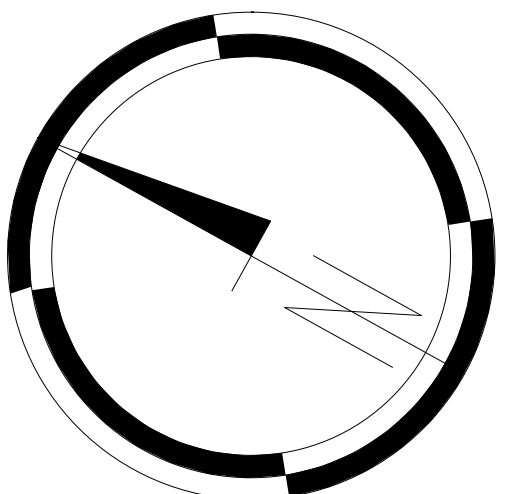
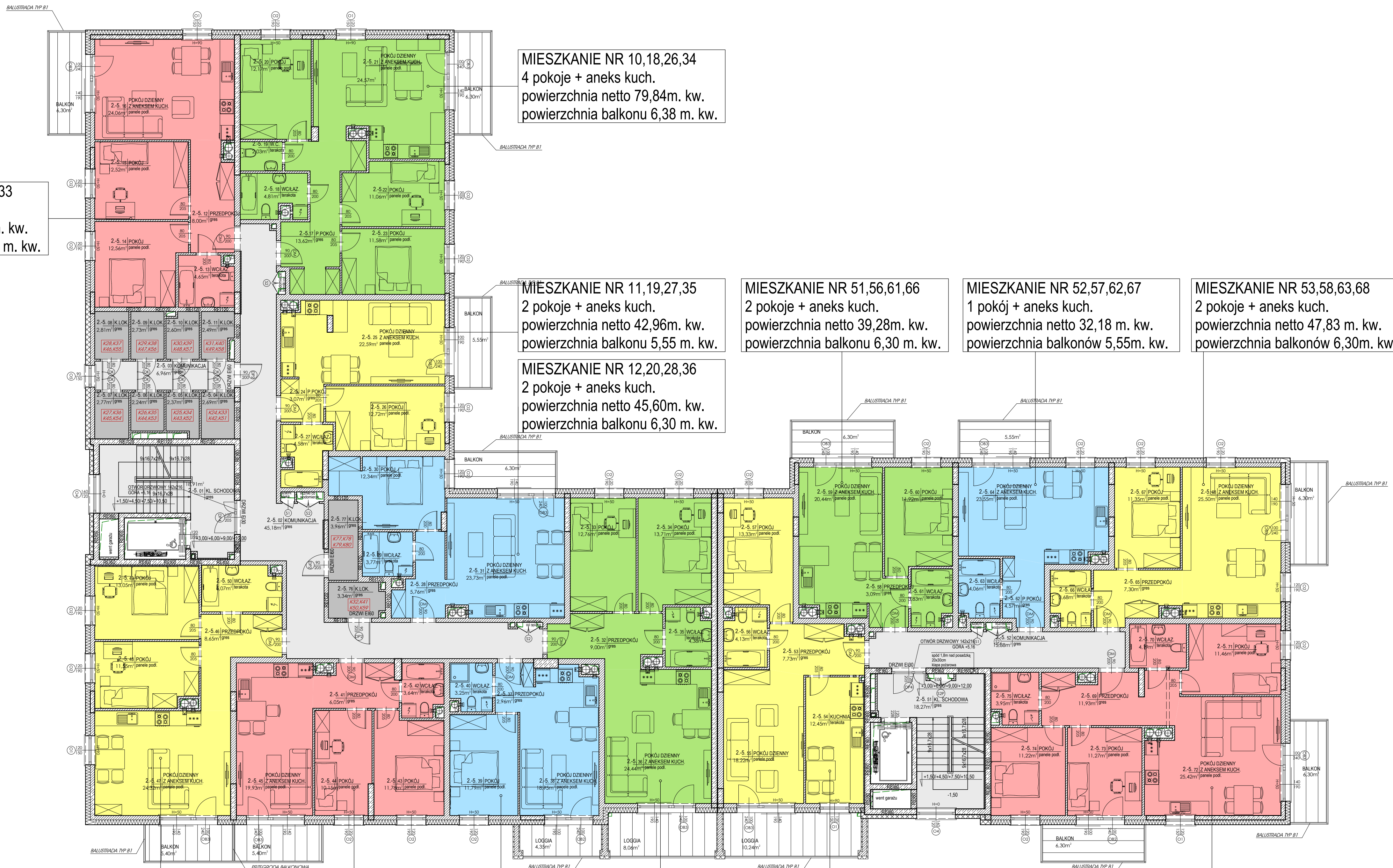

SKALA 1:100



RZUT PIĘTRA

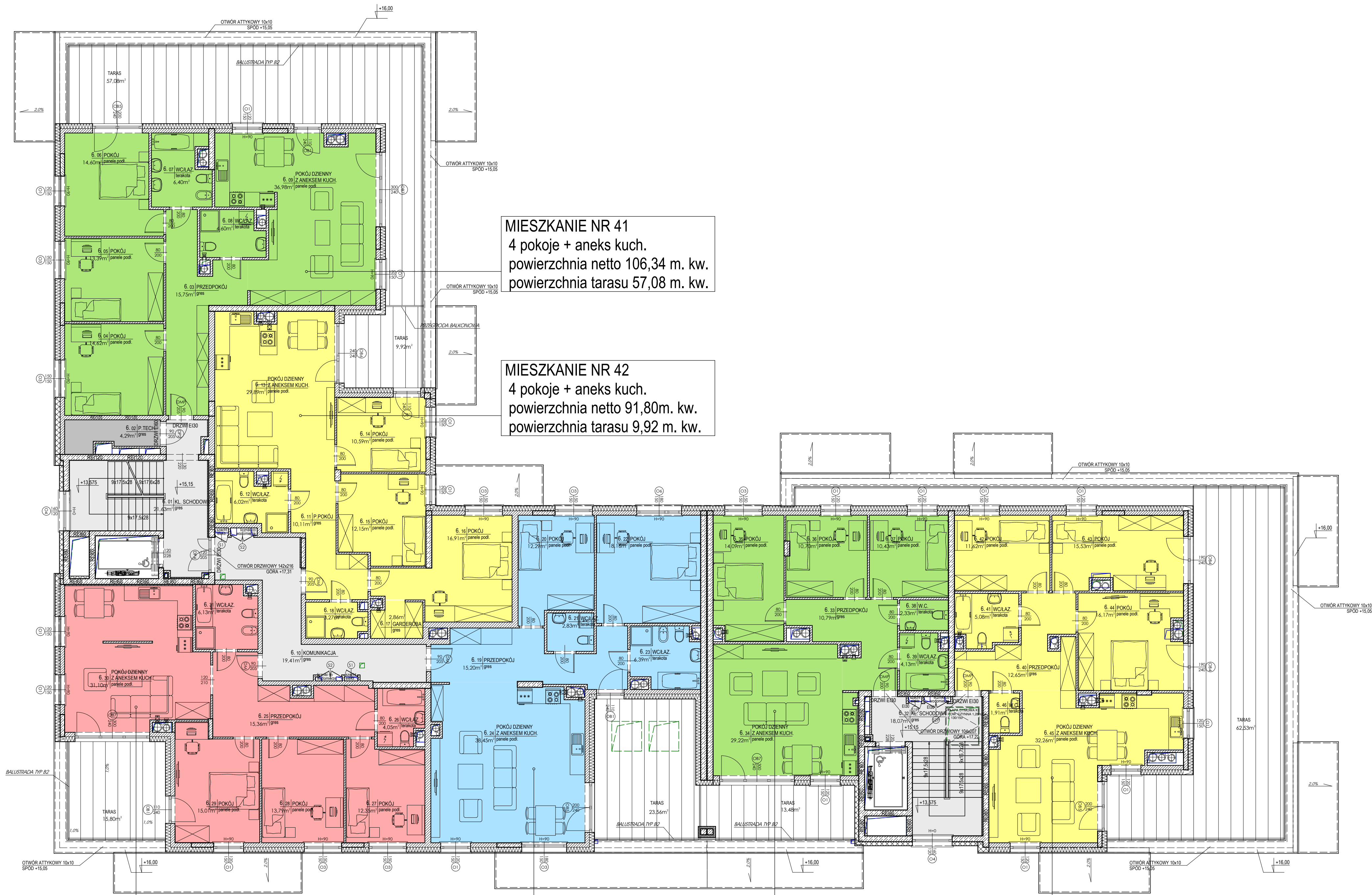

MIESZKANIE NR 41
 4 pokoje + aneks kuch.
 powierzchnia netto 106,34 m. kw.
 powierzchnia tarasu 57,08 m. kw.

MIESZKANIE NR 42
 4 pokoje + aneks kuch.
 powierzchnia netto 91,80m. kw.
 powierzchnia tarasu 9,92 m. kw.

MIESZKANIE NR 44
 4 pokoje + aneks kuch.
 powierzchnia netto 97,81m. kw.
 powierzchnia tarasu 15,80 m. kw.

MIESZKANIE NR 43
 3 pokoje + aneks kuch.
 powierzchnia netto 96,30m. kw.
 powierzchnia tarasu 23,56 m. kw.

MIESZKANIE NR 70
 4 pokoje + kuchnia
 powierzchnia netto 81,69 m. kw.
 powierzchnia tarasu 13,48 m. kw.

MIESZKANIE NR 71
 4 pokoje + aneks kuch.
 powierzchnia netto 95,22m. kw.
 powierzchnia tarasu 62,53m. kw.

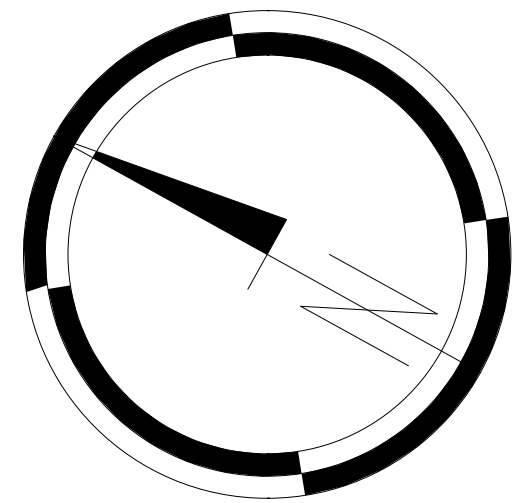

SKALA 1:100



RZUT 5 PIĘTRA